



Scheda di confrontabilità per i clienti finali domestici di energia elettrica
Corrispettivi previsti dall'offerta alla data del 01/04/2026, valida fino alla data del 15/06/2026
Stima della spesa annua escluse le imposte (in euro)

ENERGI@SPRINT_SPECIAL Cod. Offerta Energia EESPRINTSPECI0426: 000555ESVFL01XXEESPRINTSPECI0426

Cliente con potenza impegnata 3 kW - contratto per abitazione di residenza

Consumo annuo (kWh)	(A) Offerta	(B) Servizio di maggior tutela	(C) Minore spesa (segno -) o Maggiora spesa (segno +) (A-B)	(D) Variazione percentuale della spesa (con segno + o segno -) (A-B)/Bx100
1.500	SPESA ANNUA STIMATA	428,21 €	#VALORE!	#VALORE!
2.200	538,39 €	563,21 €	-24,82	-4,41%
2.700	694,71 €	659,64 €	35,07	5,32%
3.200	806,37 €	756,07 €	50,30	6,65%
	918,02			

Cliente con potenza impegnata 3 kW - contratto per abitazione non di residenza

Consumo annuo (kWh)	(A) Offerta	(B) Servizio di maggior tutela	(C) Minore spesa (segno -) o Maggiora spesa (segno +) (A-B)	(D) Variazione percentuale della spesa (con segno + o segno -) (A-B)/Bx100
900	493,16 €	401,25 €	91,91	22,91%
4.000	1.185,42 €	999,10 €	186,32	18,65%

Cliente con potenza impegnata 4,5 kW - contratto per abitazione di residenza

Consumo annuo (kWh)	(A) Offerta	(B) Servizio di maggior tutela	(C) Minore spesa (segno -) o Maggiora spesa (segno +) (A-B)	(D) Variazione percentuale della spesa (con segno + o segno -) (A-B)/Bx100
3.500	1.020,59 €	849,50 €	171,09	20,14%

Cliente con potenza impegnata 6 kW - contratto per abitazione di residenza

Consumo annuo (kWh)	(A) Offerta	(B) Servizio di maggior tutela	(C) Minore spesa (segno -) o Maggiora spesa (segno +) (A-B)	(D) Variazione percentuale della spesa (con segno + o segno -) (A-B)/Bx100
6.000	1.614,45 €	1.367,22 €	247,23	18,08%

I valori indicati in tabella, calcolati alla data dell'offerta, possono subire variazioni, nel periodo di validità dell'offerta, a seguito di provvedimenti dell'Autorità di Regolazione per Energia Reti e Ambiente. Tali valori sono stati determinati considerando un profilo tipo con distribuzione dei consumi nelle fasce orarie F1 e F2 F3 definito e aggiornato dall'Autorità, che tendenzialmente prevede un terzo dei consumi in Fascia F1 e il restante nelle Fasce F2 e F3.

Fasce orarie

Fascia F1	dalle 08:00 alle 19:00 dei giorni feriali
Fascia F2 e F3	dalle 19:00 alle 08:00 dei giorni feriali e tutte le ore del sabato, della domenica e dei giorni festivi

ALTRI ONERI / SERVIZI ACCESSORI

Descrizione dell'onere / servizio	Corrispettivo previsto	Codice Listino

Modalità di indicizzazione/Variazione

Il prezzo della materia energia è aggiornato mensilmente in base al valore consuntivo medio aritmetico mensile del PUN Index GME, così come determinato al termine di ciascun mese dal Gestore dei Mercati Energetici (GME).

I corrispettivi per i servizi di rete e gli oneri di sistema sono soggetti ad eventuali variazioni/indicizzazioni nelle modalità definite dall'ARERA, qualora applicabili.

Descrizione dello sconto e/o bonus

In caso di attivazione di addebito diretto in conto corrente SEPA, non verrà fatturato il deposito cauzionale e verrà riconosciuto uno sconto pari a 12,00 €/POD/Anno (ossia 1,00 €/POD/mese).

In caso di modalità di invio fatture solo tramite mail, verrà riconosciuto uno sconto pari a 12,00 €/POD/Anno (ossia 1,00 €/POD/mese).

Altri dettagli sull'offerta

L'offerta prevede prezzo variabile e durata indeterminata.

Per una stima della spesa annua personalizzata sulla base del Suo consumo effettivo può utilizzare il "Portale Offerte Luce e Gas"

SCHEDA SINTETICA

OFFERTA ENERGIA ELETTRICA DOMESTICO:

Cod. Offerta Energia EESPRINTSPECI0426: 000555ESVFL01XXEESPRINTSPECI0426

OFFERTA ENERGIA ELETTRICA

valida dal **1-apr-26** al **15-giu-26**

Venditore	Uni.Co.G.E. Srl Numero telefonico: 800 66 33 85 Indirizzo di posta: Piazza Costituzione,4 - 37047 San Bonifacio (VR) Indirizzo di posta elettronica: info@unicoge.it	www.unicoge.it
Durata del contratto	Indeterminata	
Condizioni dell'offerta	L'offerta è valida per i clienti finali titolari di utenze ad uso domestico.	
Metodi e canali di pagamento	Bollettino postale / Domiciliazione bancaria o postale / Bonifico bancario	
Frequenza di fatturazione	Bimestrale	
Garanzie richieste al cliente	In caso di attivazione di addebito diretto in conto corrente SEPA, non verrà fatturato il deposito cauzionale; per maggiori dettagli fare riferimento all'art.15 delle Condizioni Generali di Fornitura.	

SPESA STIMATA IN €/ANNO (Escluse imposte e tasse)

Consumo annuo (kWh)	Spesa annua stimata dall'offerta
Cliente con potenza impegnata 3 kW - contratto per abitazione di residenza	
1.500	538,39 €/anno
2.200	694,71 €/anno
2.700	806,37 €/anno
3.200	918,02 €/anno
Cliente con potenza impegnata 3 kW - contratto per abitazione non di residenza	
900	493,16 €/anno
4.000	1185,42 €/anno
Cliente con potenza impegnata 4,5 kW - contratto per abitazione di residenza	
3.500	1020,59 €/anno
Cliente con potenza impegnata 6 kW - contratto per abitazione di residenza	
6.000	1614,45 €/anno

Per informazioni sulla spesa personalizzata e su altre offerte disponibili nel mercato puoi consultare il Portale Offerte Luce e Gas www.ilportaleofferte.it

CONDIZIONI ECONOMICHE

Prezzo	Variabile
Corrispettivi definiti dal venditore*	
Corrispettivo annuo	109,23 €/anno*
Corrispettivo per il consumo	0,00 €/kW*
Indice	PUN: media aritmetica su base mensile e per fascia oraria (F1, F2, F3) del Prezzo Unico Nazionale orario (PUN) pubblicato dal GME, Gestore dei Mercati Energetici, sul proprio sito internet "www.mercatoelettrico.org".
Periodicità indice	Mensile

Grafico indice (12 mesi)

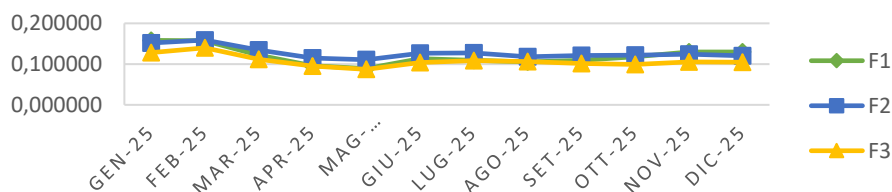

Altri corrispettivi*	Per consultare i valori vigenti dei corrispettivi applicati e afferenti al dispacciamento (per le sole offerte di energia elettrica), alla tariffa per l'uso della rete e agli oneri generali di sistema, visita il sito dell'Autorità al seguente link: arera.it/consumatori/valori-rete-oneri-domestici-ee .
Imposte	Per maggiori informazioni circa le imposte applicate in bolletta, consulta la seguente pagina https://bolletta.arera.it/bolletta20/index.php/home/gas/sintesi-degli-importi-fatturati-voci-di-spesa-e-prezzi-unitari
Sconti e/o bonus	In caso di attivazione di addebito diretto in conto corrente SEPA, non verrà fatturato il deposito cauzionale e verrà riconosciuto uno sconto pari a 12,00 €/POD/Anno (ossia 1,00 €/POD/mese). In caso di modalità di invio fatture solo tramite mail, verrà riconosciuto uno sconto pari a a 12,00 €/POD/Anno (ossia 1,00 €/POD/mese).
Prodotti e/o servizi aggiuntivi	Nessuno
Durata condizioni e rinnovo	Il contratto è a tempo indeterminato, il Fornitore si riserva la facoltà di modificare unilateralmente le condizioni economiche esposte nelle condizioni di fornitura qualora tale modifica si renda necessaria per il ricorrere di un giustificato motivo. In caso di esercizio di tale facoltà, il Fornitore ne darà comunicazione scritta al Cliente mediante apposita lettera o PEC (se attiva), con un preavviso non inferiore a 3 (tre) mesi rispetto alla decorrenza delle variazioni. Resta salva la facoltà del Cliente di recedere senza oneri nei termini e con le modalità che saranno indicati nella comunicazione.
Altre caratteristiche	Nessuno

*Escluse imposte e tasse.

ALTRE INFORMAZIONI

Reclami, risoluzione delle controversie e diritti del consumatore	Puoi inviare un reclamo scritto o una richiesta di informazioni scritta ai recapiti di Uni.Co.G.E. così come definito dall' art.21 delle condizioni generali di fornitura Ver. ECC03. Se Lei è in cliente vulnerabile , come definito dalla normativa vigente, può scegliere, in alternativa all'offerta di cui alla presente Scheda, le condizioni economiche e contrattuali di fornitura definite dall'Autorità di Regolazione per Energia Retie Ambiente. Per ottenere ulteriori informazioni generali sui propri diritti, anche relativi agli obblighi di servizio pubblico universale dei venditori, e in merito al Codice di condotta commerciale, che impone precise regole di comportamento per i venditori, consulti il sito dell'Autorità di Regolazione per Energia Reti e Ambiente www.arera.it/consumatori o chiama il numero verde 800.166.654.
--	--

Diritto di ripensamento

Puoi esercitare il diritto di ripensamento/richesta di esecuzione anticipata del contratto senza oneri e senza dover fornire alcuna motivazione entro 14 (quattordici) giorni decorrenti dalla data di conclusione del contratto, ai sensi del Codice del consumo con le seguenti modalità: per posta, per posta elettronica, per fax al numero 045-6104924 o tramite gli sportelli Uni.Co.G.E. dislocati nel territorio. Il diritto di ripensamento può essere esercitato solo per contratti sottoscritti in luogo diverso dagli uffici commerciali.

Attivazione delle forniture	La decorrenza della fornitura è definita nella Proposta di fornitura ed avverrà compatibilmente con la data di attivazione del servizio di trasporto e distribuzione.
Dati di lettura	La fatturazione avviene sulla base dei consumi resi disponibili dal Distributore. In caso d'indisponibilità di dati di misura, la fatturazione avverrà sulla base di eventuali autoletture comunicate dal Cliente, validate dal Distributore. In assenza di lettura/autolettura, Uni.Co.G.E. fatturerà in acconto i consumi stimati sulla base dei consumi storici dell'anno precedente. Nel caso in cui i consumi storici non siano disponibili, Uni.Co.G.E. fatturerà sulla base dei dati di consumo previsionali comunicati dal Cliente nella Proposta di fornitura.
Ritardo nei pagamenti	In caso di ritardato pagamento delle fatture, Uni.Co.G.E. addebiterà sugli importi fatturati, e per ogni giorno di ritardo, interessi di mora che matureranno dalla data di scadenza della fattura fino alla data dell'effettivo pagamento; tali interessi saranno calcolati su base annua, applicando il tasso ufficiale di riferimento (art. 2 D.lgs. 24 giugno 1998 n. 213) maggiorato di 3,5 punti percentuali. In caso di mancato pagamento, Uni.Co.G.E. S.r.l., decorsi 20 (venti) giorni dalla scadenza di adempimento indicata in fattura senza che il cliente abbia provveduto al relativo pagamento, attiverà le procedure previste dalla normativa in caso di morosità del cliente finale, in particolare Uni.Co.G.E. invierà al Cliente un sollecito di pagamento a mezzo raccomandata o posta elettronica certificata (PEC), nei casi in cui il Cliente abbia messo a disposizione il proprio indirizzo PEC e abbia dato il proprio assenso all'invio di comunicazioni attinenti il contratto allo stesso indirizzo PEC, avente valore di costituzione in mora, indicante il termine ultimo entro cui questi deve provvedere al pagamento così come meglio definito dall'art. 13 delle condizioni generali di fornitura ver. ECC03.

MODALITA' E ONERI PER IL RECESSO

Modalità e tempistiche	Puoi esercitare in qualsiasi momento il diritto di recesso unilaterale dal Contratto per cambio fornitore senza oneri tramite il nuovo venditore.
Onere di recesso anticipato	Nessuno

OPERATORE COMMERCIALE

Codice identificativo o nominativo	Firma e data
---	--------------

DOCUMENTI ALLEGATI ALLA SCHEDA SINTETICA

- Modulo per l'esercizio del ripensamento
- Livelli di qualità commerciale
- Ogni ulteriore documento o informazione obbligatoria ai sensi della normativa vigente

Nota: in caso di proposta contrattuale del cliente domestico o cliente non domestico, se il venditore non invia l'accettazione della proposta entro 45 giorni solari dalla sottoscrizione da parte del cliente, la proposta si considera decaduta.